

POHLEDY 1

1:100

Z ULICE

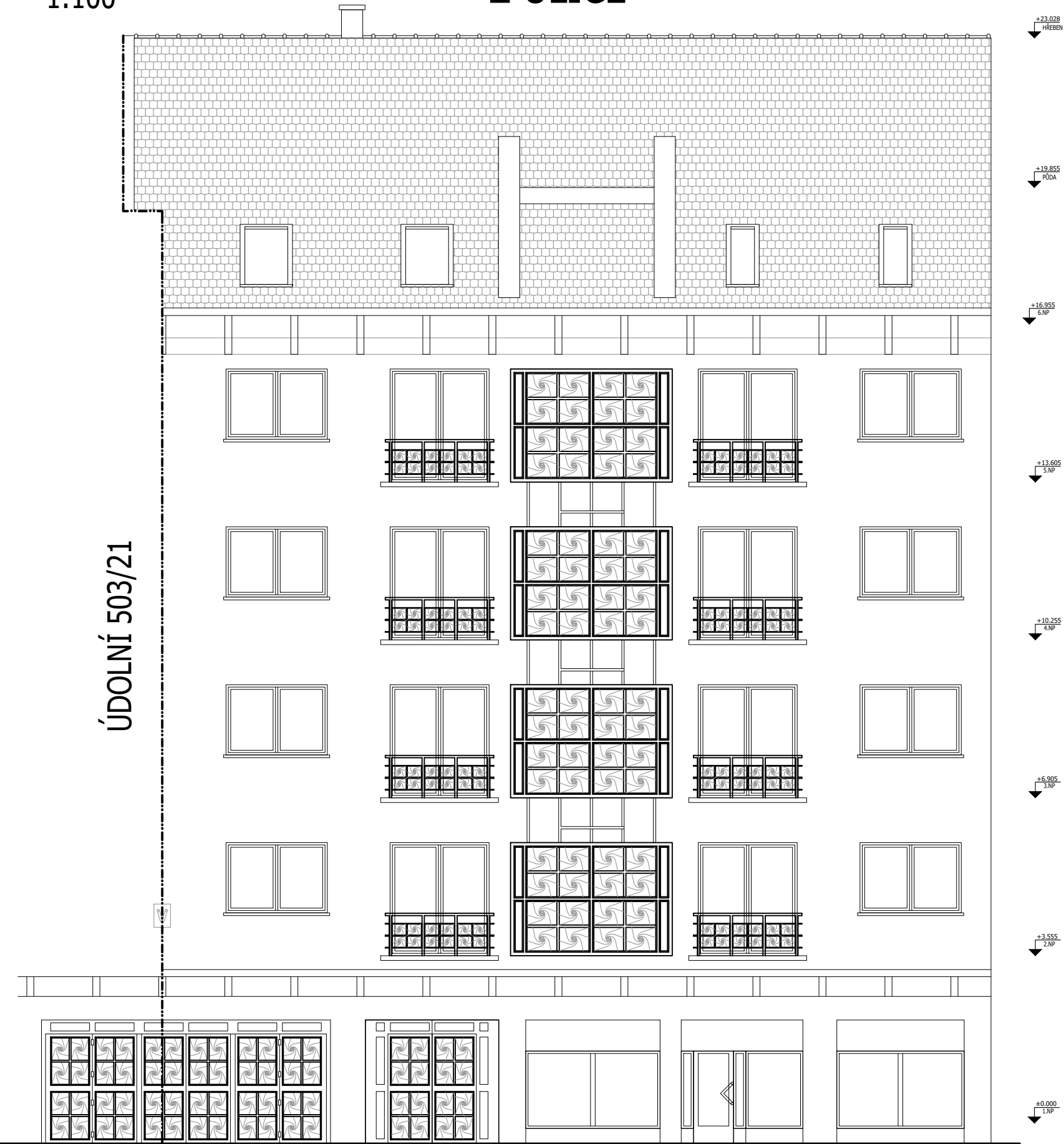

Ulice ÚDOLNÍ

DVORNÍ



DVŮR

0,000 = PODLAHA V 1.NP - NÁVRH

ZHOTOVITEL:
GENERÁLNÍ PROJEKTANT:
ZODPOVĚDNÝ PROJEKTANT:
KONTROLOVAL:
VYPRACOVAL:
INVESTOR:

ATELIÉR, SVATOPLUKA ČECHA 35, 612 00 BRNO
ING. ARCH. MICHAL KRISTEN
ING. MARTIN RYCHTECKÝ
ING. MARTIN RYCHTECKÝ
Bc. LUKÁŠ NÁPRAVA, Bc. JARMILA PROSSEKOVÁ
STATUTÁRNÍ MĚSTO BRNO

BYTOVÝ DŮM (523)
ÚDOLNÍ 523/23, BRNO, 602 00

STUPEŇ PROJEKTU:
ZAKÁZKOVÉ ČÍSLO:
DATUM:

PASPORTIZACE
M17.418
11/2018

POHLEDY 1

STAVEBNÍ ČÁST

MĚŘÍTKO:
ČÍSLO VÝKRESU:

M 1:100
D-11

